

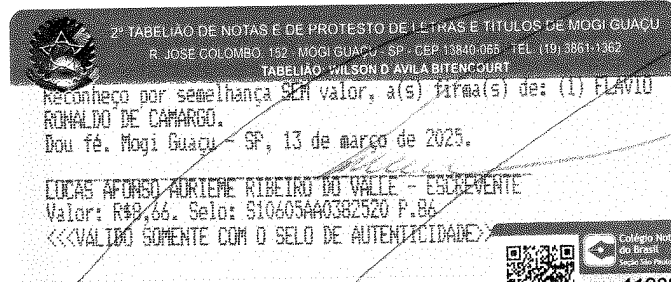

# Centro de Aprendizagem Metódica Profissionalizante

Ao  
Cartório de Registro e Anexos  
Mogi Guaçu - SP.



O Centro de Aprendizagem Metódica Profissionalizante (CAMP) de Mogi-Guaçu, com sede a Avenida Emília Marchi Martini, nº 110, Jd. Presidente, nesta cidade, representado por seu Presidente Flavio Ronaldo de Camargo, brasileiro, casado, domiciliado e residente Rua Inácio Franco Alves, nº 1082, Pq. Cidade Nova – QFL07 Grécia, portador do RG 17.252.769-7 e CPF 059.185.898-30, vem mui respeitosamente requerer à V.Sa. o registro da Ata da Assembleia Geral Ordinária, realizada dia 07 de março de 2025, às 17h00, na sede da Instituição, para tanto seguem em anexo:

- 1- Edital de convocação afixado e publicado nas redes sociais;
- 2- Lista de presença;
- 3- Ata da Assembleia Geral Ordinária.

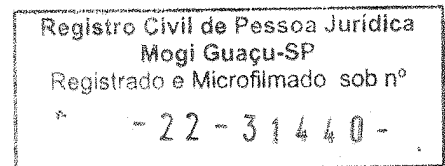

N. Termos

P. Deterimento

Mogi Guaçu, 10 de março de 2025

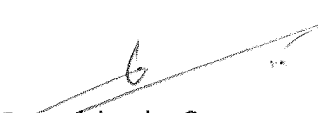
  
Flavio Ronaldo de Camargo  
Presidente





**Ata da Assembleia Geral Ordinária do Centro de Aprendizagem Metódica Profissionalizante CAMP de Mogi-Guaçu**

Aos sete dias de março de dois mil e vinte e cinco, na sede do CAMP - Centro de Aprendizagem Metódica Profissionalizante de Mogi-Guaçu, sito à Avenida Emília Marchi Martini, nº 110, Jardim Presidente, conforme prévia convocação aos senhores membros do Conselho Deliberativo, Conselho Fiscal, Diretoria Executiva, reuniram-se em Assembleia Geral Ordinária, conforme estabelecido no Título V, Capítulo II, Art. 33º, de seu Estatuto Social, para deliberarem a seguinte Ordem do Dia: Prestação de Contas do Exercício 2024; e outros assuntos de interesse da instituição. Com chamada às 17 horas, o presidente da Instituição, Flávio Ronaldo de Camargo, cumprimentou os presentes, sendo: a Sra Fernanda Ariane Braido de Souza, representante do escritório contábil FISCON, prestador de assessoria aos assuntos fiscais do CAMP, o vice-presidente do CAMP, Sr. Jesse Lincoln Costa, e os senhores membros da Diretoria: Sra. Sandra Aparecida da Silva Theodoro, Sra. Fernanda de Fátima Borba Campos, Sr. Olegário Tarcísio de Paula, Sr. Antonio Carlos Negri, Sra. Ana Paula Combe, Sr. Matheus Carvalho da Silva, Sr. Rian Henrique Galhardo e Sr. Matheus Tozi de Paula. Em princípio, o presidente, seguindo as atribuições do Estatuto Social, no supracitado Título V, Capítulo II, Art. 33º, apresentou o relatório financeiro e o balanço fiscal das contas da Instituição no exercício encerrado em 31 (trinta e um) de dezembro do ano de 2024, ao que em consenso dos presentes observaram a regularidade das demonstrações contábeis segundo exigida no Título V, Capítulo IV, Art. 39º, Item VII, do Estatuto Social. Em sequência à sessão foram apresentados dados relevantes às anotações fiscais apresentadas no balanço, com ênfase ao ajuste fiscal orientado a partir da readequação do número de empresas colaboradoras dos projetos do CAMP, para o qual observou-se sucesso nas ações, tendo, sob o regime de ajustes, ainda finalizado as contas de 2024 em saldo positivo. Passado aos assuntos diversos, o presidente do CAMP, Flávio Camargo, atentou que vem fazendo sinalizações e estímulos à equipe técnica do CAMP para o desenvolvimento de novas parcerias e, principalmente, manterem-se orientados quanto a gestão dos aprendizes e usuários atendidos pela OSC, pautando-se sempre por uma formação séria e que possa atender às demandas pela busca de aprendizes que correspondam às expectativas das empresas parceiras, bem como efetivamente contribuírem para uma sociedade mais justa e trabalhadora, afinal o aspecto social é o pilar fundamental da instituição e a melhor maneira de alcançar o sucesso é conseguindo a transformação através da saída da vulnerabilidade por oportunidades de inserção no mundo do trabalho. Seguiu-se ainda relatando sobre as melhorias estruturais, tais como reparos na cozinha, no telhado e compra de equipamentos como máquina de lavar e novo projetor, contribuíram para um espaço com melhores condições de trabalho e atendimento. O presidente citou ainda que no mês de setembro de 2024 houve o desligamento da colaboradora do financeiro do CAMP, por iniciativa da mesma, para tanto, houve a contratação de assessoria do escritório Apoio Plus, para que faça supervisão nas prestações de contas da OSC, bem como supervisão nas demandas

Registro Civil de Pessoa Jurídica  
Mogi Guaçu-SP  
Registrado e Microfilmado sob nº  
- 22 - 31440 -



## Centro de Aprendizagem Metódica Profissionalizante

---

cabíveis. Por fim, o presidente lembrou que estamos em fase de renovação do CEBAS (Certificação da Entidade) e que aguardamos ter respostas positivas brevemente. Nada mais havendo para a sessão, às 18 horas deu-se por encerrada a Assembleia.



# Centro de Aprendizagem Metódica Profissionalizante

**CENTRO DE APRENDIZAGEM METÓDICA PROFISSIONALIZANTE-CAMP**  
C.N.P.J. Nº 46.400.776/0001-08

Registro Civil de Pessoa Jurídica  
Mogi Guaçu-SP  
Registrado e Microfilmado sob nº

- 22 - 31440 -

**BALANÇO GERAL REALIZADO EM 31 DE DEZEMBRO DE 2.024**

## ATIVO

|   | 2024             | 2023             |
|---|------------------|------------------|
| <b>CIRCULANTE</b>                         |                  |                  |
| <b>DISPONÍVEL</b>                         |                  |                  |
| <b>BANCOS CONTA MOVIMENTO</b>             |                  |                  |
| BANCO DO BRASIL S/A                       | 1                | 1                |
| <b>APLICAÇÕES FINANCEIRAS</b>             |                  |                  |
| BANCO DO BRASIL S/A                       | 365.578          | 321.322          |
| BANCO SICREDI S/A                         | 33               | 33               |
| <b>BANCOS C.MOVIMENTO C/RESTRIÇÃO</b>     |                  |                  |
| BANCO DO BRASIL S/A                       | 20.000           | -                |
| <b>APLICAÇÕES FINANCEIRAS C/RESTRIÇÃO</b> |                  |                  |
| BANCO DO BRASIL S/A                       | 13.050           | -                |
| <b>CONTAS À RECEBER</b>                   |                  |                  |
| COLABORADORES D.PRIVADO                   | 17.212           | 211.592          |
| <b>RECURSOS DE PROJETOS A RECEBER</b>     |                  |                  |
| PREF.ESTIVA GERBI                         | 78.531           | 52.007           |
| PREF.MUNIC.M.GUAÇU                        | 195.340          | 1.171.136        |
| PREF.MUNIC.M.GUAÇU - F.M.A.S.             | 5.649            | -                |
| <b>OUTROS CRÉDITOS</b>                    |                  |                  |
| ADIANTAMENTO P/ FÉRIAS                    | 10.215           | 8.745            |
| ADIANTAMENTO A FORNECEDORES               | -                | 257              |
| <b>PRÊMIOS DE SEGUROS</b>                 |                  |                  |
| SEG.PREDIAL A APROPRIAR                   | 311              | 310              |
| SEG.VEICULOS A APROPRIAR                  | 1.607            | 1.605            |
| <b>IMOBILIZADO</b>                        |                  |                  |
| MÓVEIS E UTENSÍLIOS                       | 192.034          | 168.545          |
| VEÍCULOS                                  | 93.000           | 93.000           |
| TERRENOS                                  | 61.407           | 61.407           |
| EDIFÍCIOS                                 | 383.546          | 383.546          |
| EQUIPTOS.INFORMÁTICA                      | 102.107          | 97.107           |
| EQUIPTOS.FOTOGRAFÍCOS                     | 978              | 978              |
| EQUIPTOS.COMUNICAÇÃO                      | 6.048            | 6.048            |
| <b>DEPRECIACÃO ACUMULADA</b>              |                  |                  |
| DEP.ACUM. MOVEIS E UTENSÍLIOS             | (70.447)         | (59.350)         |
| DEP.ACUM. VEÍCULOS                        | (15.728)         | (7.493)          |
| DEP.ACUM. EDIFÍCIOS                       | (172.888)        | (163.140)        |
| EQUIPTOS.INFORMÁTICA                      | (53.813)         | (45.005)         |
| EQUIPTOS.FOTOGRAFÍCOS                     | (978)            | (978)            |
| EQUIPTOS.COMUNICAÇÃO                      | (3.611)          | (2.750)          |
| <b>IMOBILIZADO C/RESTRIÇÃO</b>            |                  |                  |
| EQUIPTOS.ENERGIA FOTOVOLTAICA             | 106.408          | 106.408          |
| EQUIPTOS.ODONTOLÓGICOS                    | 40.890           | 40.890           |
| <b>DEPREC.ACUMULADA-IMOB.C/RESTRIÇÃO</b>  |                  |                  |
| EQUIPTOS.ENERGIA FOTOVOLTAICA             | (5.353)          | (2.146)          |
| EQUIPTOS.ODONTOLÓGICOS                    | (16.072)         | (11.915)         |
| <b>INVESTIMENTOS</b>                      |                  |                  |
| SICREDI - CAPITAL                         | 200              | 200              |
| <b>TOTAL DO ATIVO</b>                     | <b>1.355.255</b> | <b>2.432.361</b> |



**PASSIVO**

**CIRCULANTE**

**OBRIGAÇÕES FISCAIS**

|                               |        |        |
|-------------------------------|--------|--------|
| I.N.S.S. À RECOLHER           | 17.422 | 35.839 |
| F.G.T.S. À RECOLHER           | 8.758  | 9.628  |
| I.R.FONTE / CRF À RECOLHER    | 3.821  | 4.060  |
| I.S.S.Q.N.- RETIDO À RECOLHER | 503    | 546    |

**FORNECEDORES**

|                      |        |        |
|----------------------|--------|--------|
| FORNECEDORES À PAGAR | 15.145 | 16.433 |
|----------------------|--------|--------|

**OBRIGAÇÕES TRABALHISTAS**

|                  |         |         |
|------------------|---------|---------|
| SALARIOS À PAGAR | 196.812 | 242.865 |
|------------------|---------|---------|

**PROVISÕES**

|                    |         |         |
|--------------------|---------|---------|
| PROVISÃO P/ FÉRIAS | 194.706 | 240.572 |
|--------------------|---------|---------|

**FINANCIAMENTO DE VEICULO**

|                               |        |        |
|-------------------------------|--------|--------|
| AYMORE CRED.FINANC.INVEST.S/A | 19.958 | 16.152 |
|-------------------------------|--------|--------|

**OBRIG.VINC. PREST. CONTAS PMMG**

|                        |        |        |
|------------------------|--------|--------|
| ACORDÃO TC-1286/010/12 | 42.054 | 44.352 |
|------------------------|--------|--------|

**PROJETOS A REALIZAR**

|                                     |         |           |
|-------------------------------------|---------|-----------|
| PREF.ESTIVA GERBI                   | 78.531  | 52.007    |
| PREF.MUNIC.M.GUAÇU                  | 195.340 | 1.171.136 |
| PREF.MUNIC.M.GUAÇU - F.M.A.S.       | 5.649   | -         |
| PREF.MUNIC.M.GUAÇU - TERMO 71/2024  | 13.050  | -         |
| PREF.MUNIC.M.GUAÇU - TERMO 112/2024 | 20.000  | -         |

**RECEITAS DIFERIDAS - IMOB.C/RESTRICÃO**

|                               |       |       |
|-------------------------------|-------|-------|
| EQUIPTOS.ENERGIA FOTOVOLTAICA | 3.206 | 3.206 |
| EQUIPTOS.ODONTOLÓGICOS        | 4.154 | 4.154 |

**NÃO CIRCULANTE**

**FINANCIAMENTO DE VEICULO**

|                               |       |        |
|-------------------------------|-------|--------|
| AYMORE CRED.FINANC.INVEST.S/A | 3.812 | 23.536 |
|-------------------------------|-------|--------|

**OBRIG.VINC. PREST. CONTAS PMMG**

|                        |         |         |
|------------------------|---------|---------|
| ACORDÃO TC-1286/010/12 | 318.752 | 358.509 |
|------------------------|---------|---------|

**RECEITAS DIFERIDAS - IMOB.C/RESTRICÃO**

|                               |        |         |
|-------------------------------|--------|---------|
| EQUIPTOS.ENERGIA FOTOVOLTAICA | 97.849 | 101.055 |
| EQUIPTOS.ODONTOLÓGICOS        | 20.664 | 24.821  |

**PATRIMÔNIO SOCIAL**

|                                    |        |        |
|------------------------------------|--------|--------|
| SUPERAVIT DE EXERCÍCIOS ANTERIORES | 83.488 | 83.488 |
| SUPERAVIT DO EXERCÍCIO             | 11.581 | -      |

**TOTAL DO PASSIVO**

**1.355.255      2.432.361**

FLÁVIO RONALDO DE CAMARGO  
C.P.F. Nº 059.185.898-30  
PRESIDENTE

FISCON-ASSESS.FISCAL E CONTABIL S/S LTDA  
ROGÉRIO DE FREITAS  
CRC/SP Nº 159.070/O-0

Registro Civil de Pessoa Jurídica  
Mogi Guaçu-SP  
Registrado e Microfilmado sob nº

- 22 - 31440 -